



*XV Coloquio Ibérico de Geografía.
Retos y Tendencias de la Geografía Ibérica
Universidad de Murcia-AGE-APG (7-9/noviembre/2016)*

TURISMO Y PATRIMONIO. LOS VISITANTES DEL MUSEO PAU CASALS DEL VENDRELL (COSTA DORADA, CATALUÑA)

Òscar Saladié y Raquel Santos-Lacueva

oscar.saladie@urv.cat

Grupo de Investigación de Análisis Territorial y Estudios Turísticos
Departamento de Geografía. Facultad de Turismo y Geografía
Universitat Rovira i Virgili



Sumario

1 **Introducción y objetivo**

2 **Área de estudio**

3 **Datos**

4 **Resultados**

5 **Conclusiones**

1 Introducción / Objetivo

- Elección del destino turístico
- Recursos culturales/patrimonio
- Los museos (en destinos turísticos de sol y playa)

**Analizar visitantes del Museo
Pau Casals (Costa Dorada)**

- I. Época del año
- II. Tipología de la visita
- III. Origen territorial

2 Área de estudio (Costa Dorada)

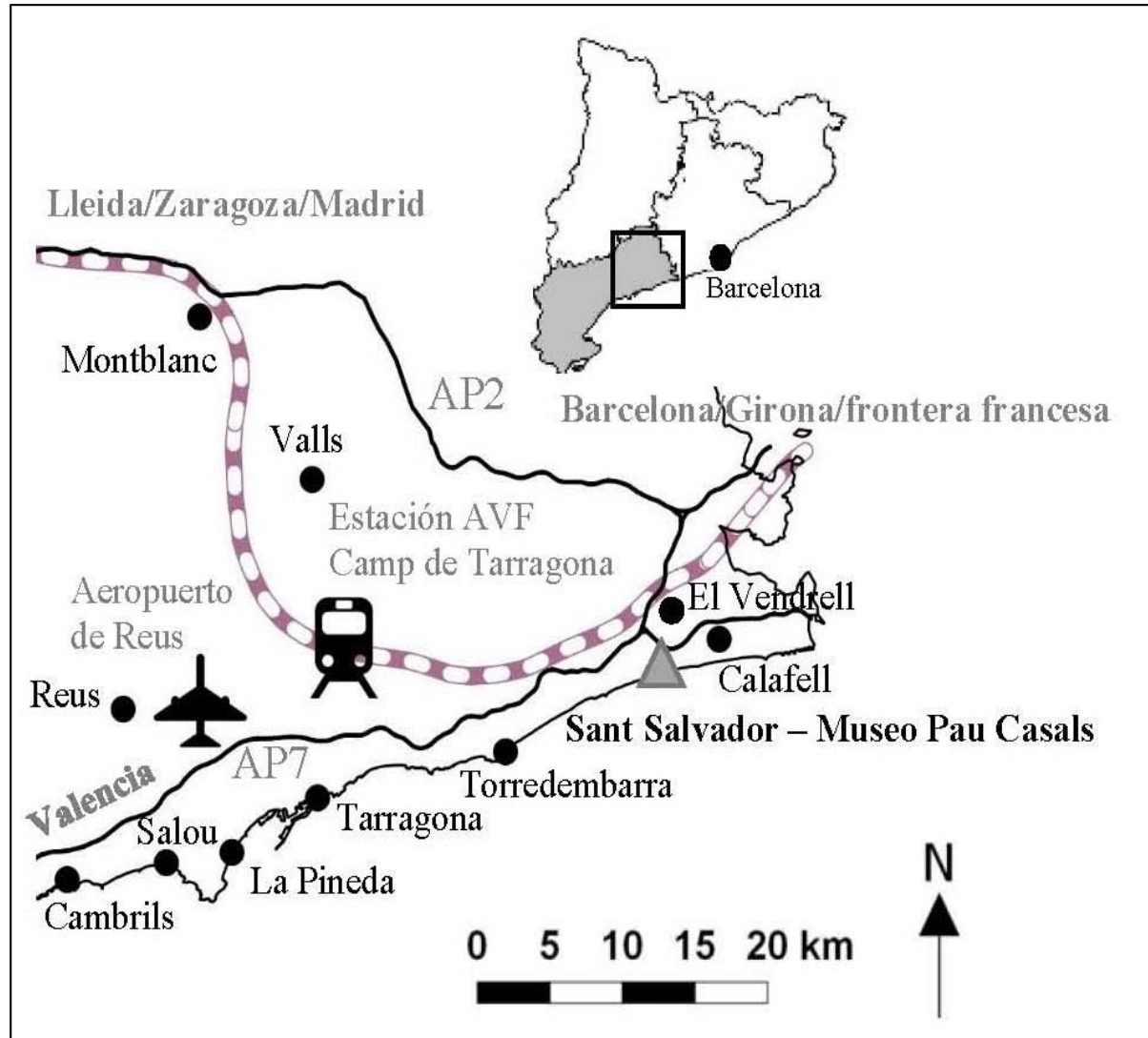

2 Área de estudio (Museo Pau Casals)

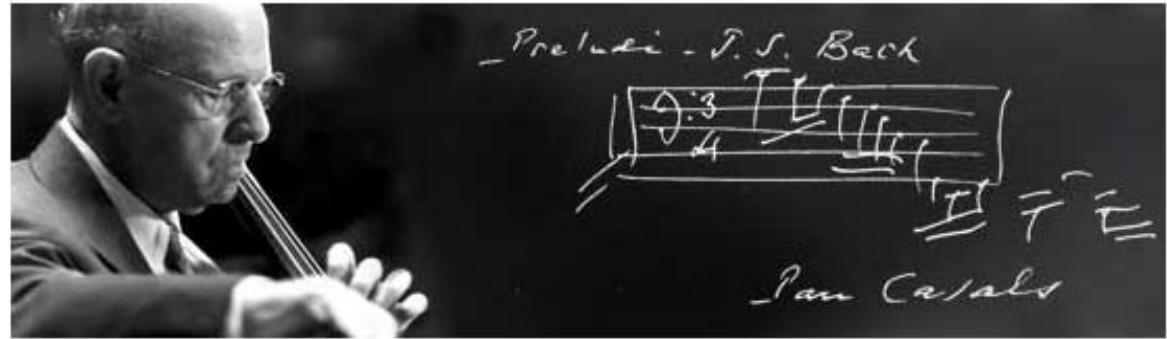

(El Vendrell, 1876 – San Juan de Puerto Rico, 1973)



Imágenes: Fundación Pau Casals

3 Datos

- FUNDACIÓN PAU CASALS.
- VISITAS AÑO 2015 (18.281 total vs 17.941 analizadas)
- DISTRIBUCIÓN TEMPORAL (MENSUAL/ESTACIONAL)
- TIPO DE VISITA
 - Centro educativo
 - Grupo con visita concertada
 - Visita individual (independientemente número personas)
- ORIGEN TERRITORIAL
 - Provincias (Cataluña)
 - Comunidades Autónomas (resto de España)
 - Países (resto del mundo)

4 Resultados

Tabla 1. Distribución de los visitantes del Museo Pau Casals según el tipo de visita

Visitantes	De centros educativos	En grupos	Individual	Total
Enero	234	99	239	572
Febrero	831	223	271	1.325
Marzo	1.583	300	680	2.563
Abril	563	304	861	1.728
Mayo	1.213	446	1.022	2.681
Junio	669	426	498	1.593
Julio	0	107	778	885
Agosto	8	139	1.242	1.389
Septiembre	110	191	840	1.141
Octubre	696	204	968	1.868
Noviembre	854	204	435	1.496
Diciembre	67	57	576	700
Año 2015	6.828	2.703	8.410	17.941

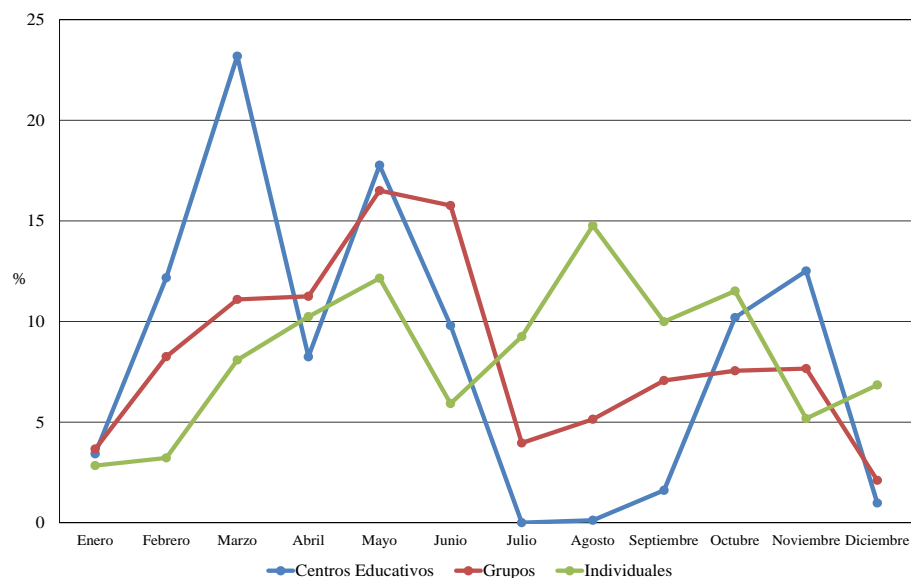

4 Resultados

Tabla 2. Distribución de los visitantes en grupos según su origen territorial: año 2.015

<i>Cataluña</i>	<i>Barcelona</i>	<i>Tarragona</i>	<i>Girona</i>	<i>Lleida</i>
	72,0% (1.443)	22,1% (442)	3,1% (61)	2,8% (57)
<i>Resto de España</i>	<i>Madrid</i>	<i>C. Valenciana</i>	<i>Aragón</i>	<i>Andalucía</i>
	31,1% (32)	21,4% (22)	14,6% (15)	26,2% (27)
<i>Resto de Europa</i>	<i>Francia</i>	<i>Reino Unido</i>	<i>Rusia</i>	<i>Otros países Europa</i>
	78,9% (418)	9,6% (51)	8,5% (45)	3,0% (16)

Tabla 3. Distribución de los visitantes individuales según su origen territorial: año 2.015

<i>Cataluña</i>	<i>Barcelona</i>	<i>Tarragona</i>	<i>Girona</i>	<i>Lleida</i>
	62,8% (3.887)	27,2% (1.682)	3,1% (191)	6,9% (428)
<i>Resto de España</i>	<i>Madrid</i>	<i>C. Valenciana</i>	<i>Aragón</i>	<i>País Vasco</i>
	22,0% (187)	14,9% (127)	27,4% (233)	12,5% (107)
<i>Resto de Europa</i>	<i>Francia</i>	<i>Reino Unido</i>	<i>Alemania</i>	<i>Otros países Europa</i>
	28,7% (326)	22,8% (259)	17,8% (202)	30,7% (348)

4 Resultados

Grupos con visita concertada según distribución temporal y origen territorial

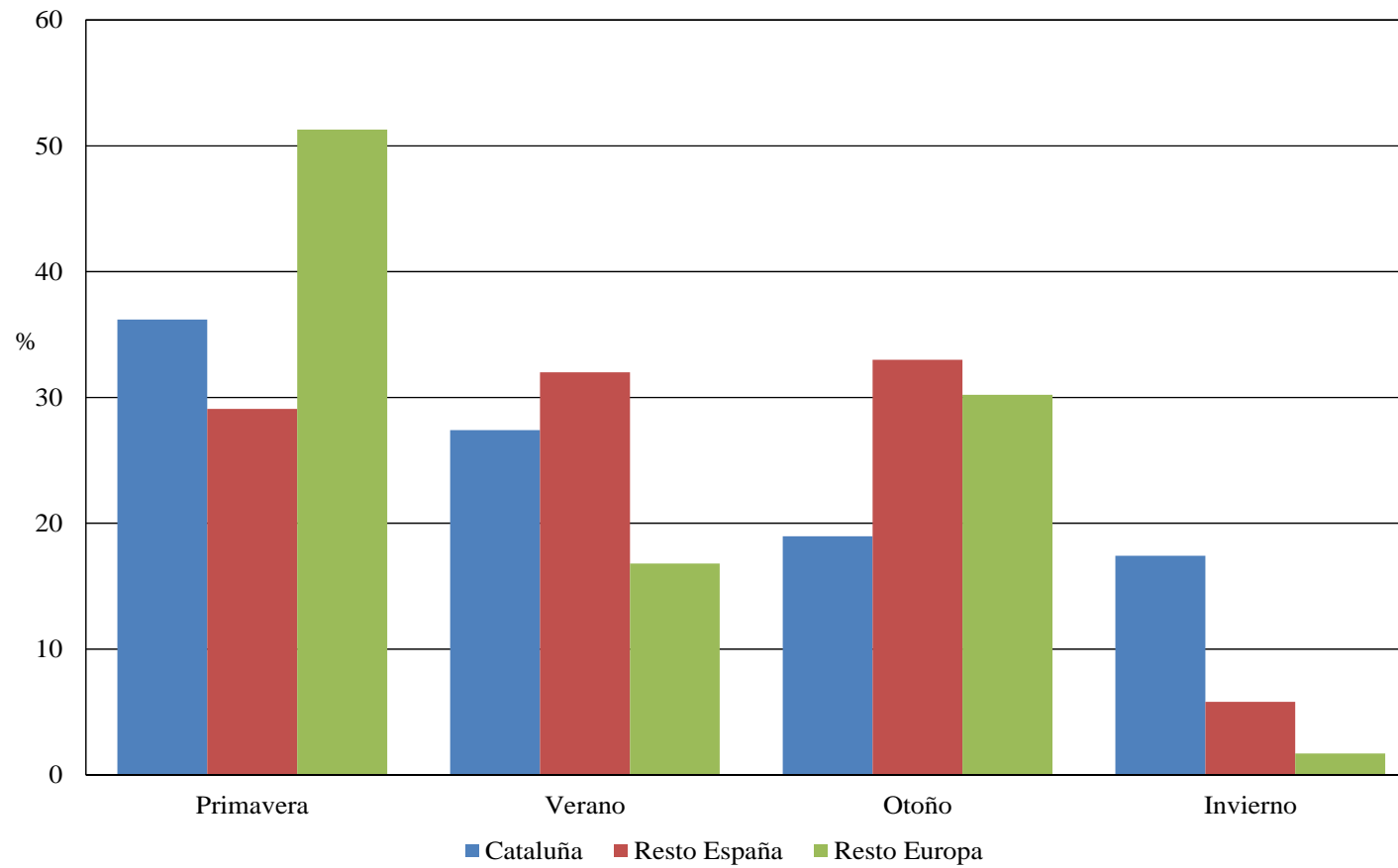

4 Resultados: políticas públicas

Distribución temporal de los visitantes (individuales) de Barcelona y Tarragona

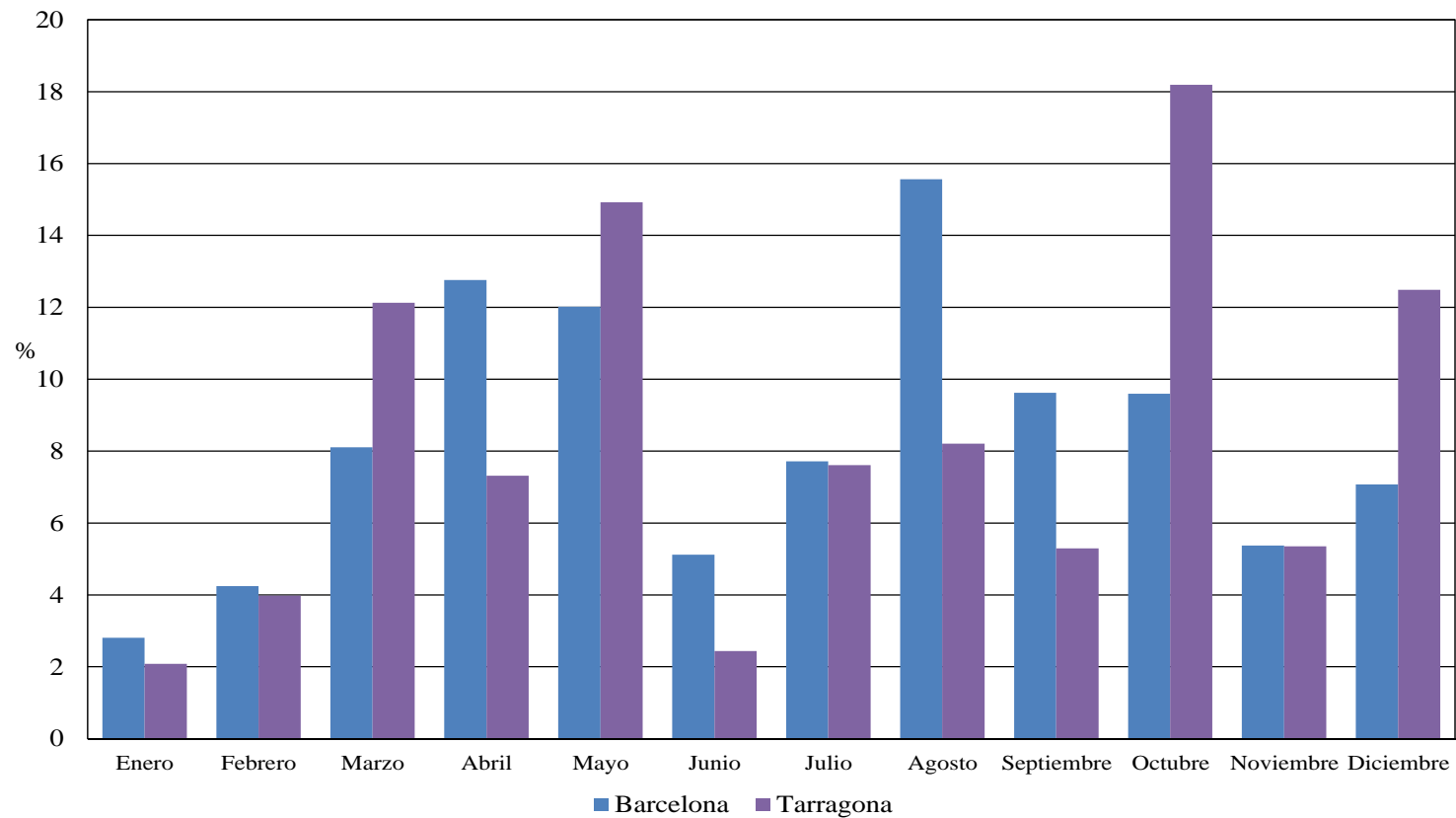

4 Resultados: políticas públicas

Distribución temporal de los visitantes (individuales) de España y Europa

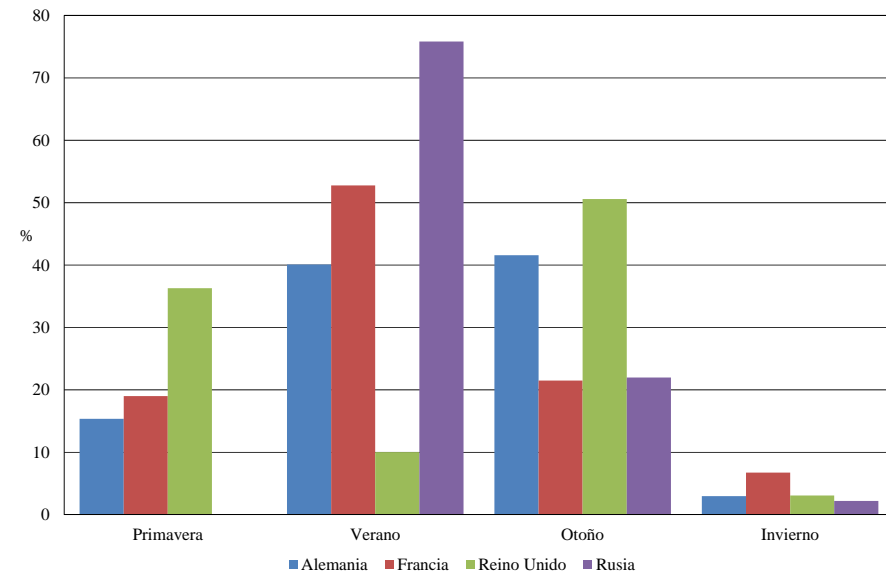
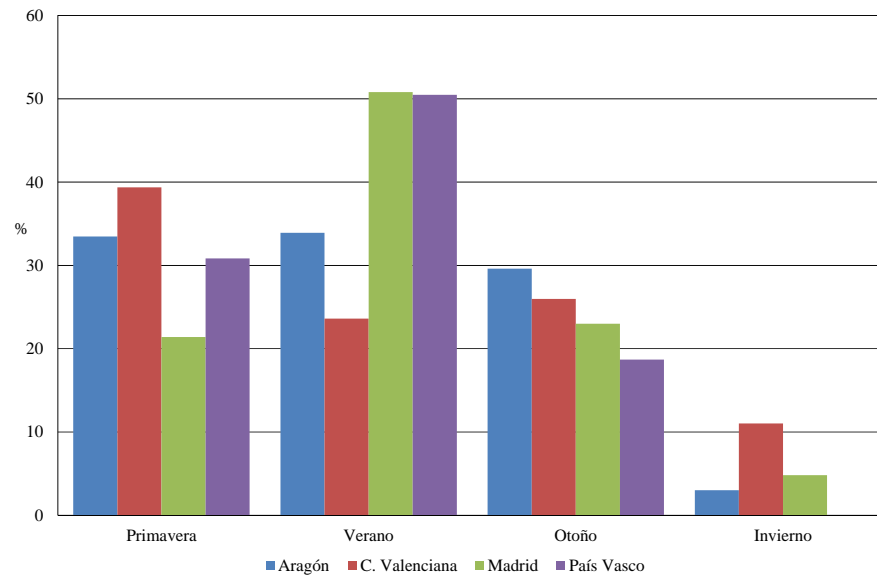

5 Conclusiones

- Importancia del Museo en relación a los centros educativos
- Menor relevancia de las visitas concertadas
- Diferencias territoriales en relación a la época del año de las visitas individuales
- ANÁLISIS MÁS PROFUNDO. Información más detallada
 - (I) Características sociodemográficas
 - (II) Características de la visita (excursionistas/turistas)
 - (III) Características de la estancia (turistas)



*XV Coloquio Ibérico de Geografía.
Retos y Tendencias de la Geografía Ibérica
Universidad de Murcia-AGE-APG (7-9/noviembre/2016)*

TURISMO Y PATRIMONIO. LOS VISITANTES DEL MUSEO PAU CASALS DEL VENDRELL (COSTA DORADA, CATALUÑA)

Proyecto MOVETUR (CSO2014-51784-R)
Ministerio de Economía y Competitividad. Gobierno de España

Programa Serra Húnter
Generalitat de Catalunya



UNIVERSITAT ROVIRA I VIRGILI

